PRONÁJEM AUTA/HAVANA - COPACABANA ***

Destinace: Kuba - FLEX AND FLY - PRONÁJEM AUTA

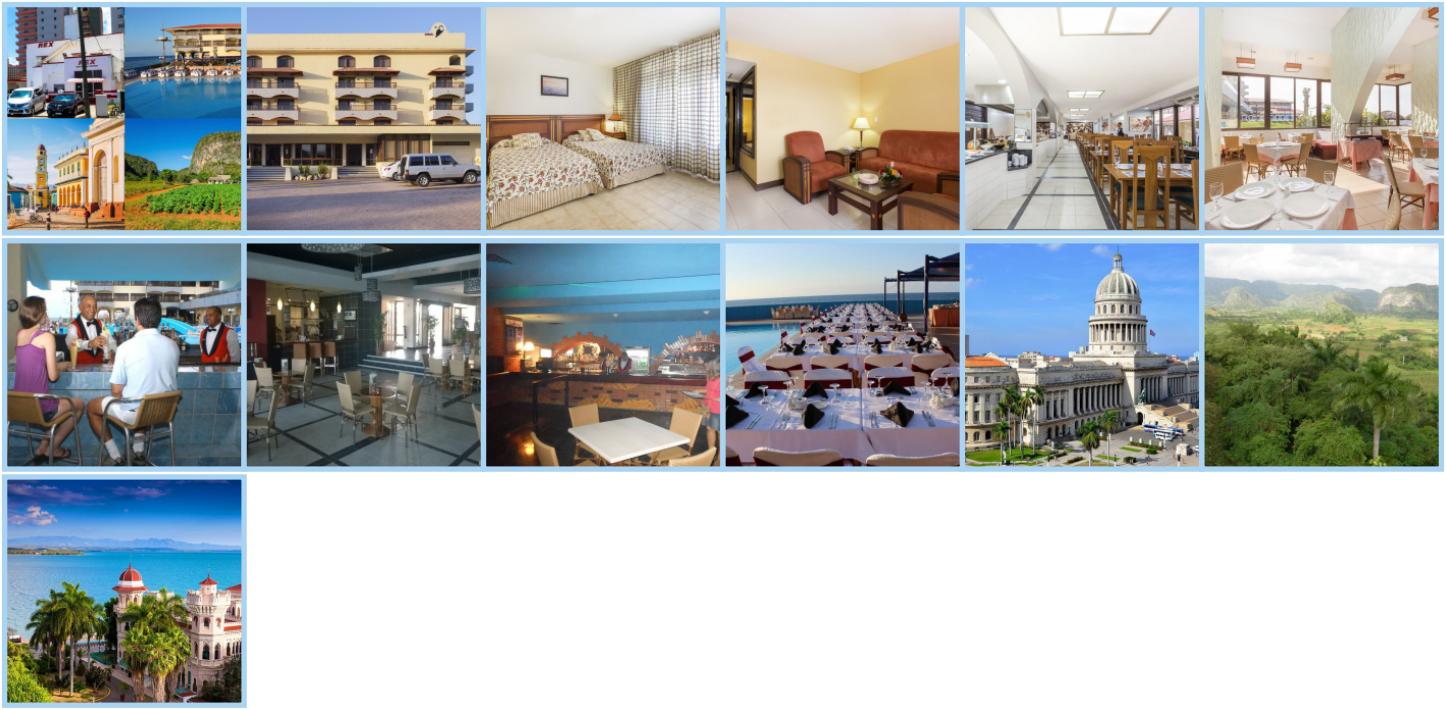

Nejlepší způsob, jak poznat Kubu a dostat se do kontaktu s místními obyvateli. Pronájem vozu je rychlý, snadný a bezpečný.

Minimální délka pronájmu auta - 3 dny

Hotel Be Live City Copacabana 3* (PRVNÍ 3 NOCI V HAVANĚ)

Tento hotel se nachází přímo u moře v rezidenční čtvrti „Miramar“ a skládá se z celkem 168 pokojů (z nichž 4 jsou vyšší kategorie – suites) se sociálním zařízením, klimatizací, trezorem, vysoušečem vlasů, satelitní TV a telefonem. Pro občerstvení hostů slouží dvě restaurace. Snídaně jsou podávány v bufetové restauraci „El Tucan“ a la carte restaurace „D´Porto“ nabízí italskou kuchyni. K občerstvení dále poslouží dva bary – lobby bar a bazénový snack bar „Caipirinha.“ Hotel disponuje Wi-Fi v lobby hotelu za poplatek, směnárnou, obchodem se suvenýry, prádelnou, krásným bazénem s přístupem do moře a tenisovým kurtem. Svým hostům nabízí večerní zábavní programy. V prostorách hotelu byla po dvaceti letech znovuotevřena slavná havanská diskotéka „Ipanema“, pro hotelové hosty zpřístupněna zdarma. V hotelu se rovněž nachází centrum potápění. Přímo od hotelu jezdí turistický autobus do centra města. Letiště je vzdáleno pouhých 20 km, věhlasný kabaret „Tropicana“ 5 km a "Acuario Nacional de Cuba" s delfináriem pouhých 200 m od hotelu. Copacabana je jedním z mála havanských hotelů s přímým přístupem do moře.



HAVANA

Byla založena v roce 1519 a brzy poté se stala hlavním městem ostrova. Město je plné architektonických památek a zajímavých míst nesoucích stopy dějin ostrova. Až do druhé poloviny 18. století byla Havana obklopena vysokou zdí, která patřila k obrannému systému proti útokům pirátů. Ještě dnes jsou vidět její pozůstatky. Díky své geografické poloze byla Havana centrem námořního obchodu mezi Evropou a Amerikou. Město rychle zbohatlo a stalo se centrem dějin a kultury. Havana je na seznamu chráněných památek UNESCO a patří mezi nejvýznamnější představitele amerického baroka. Při návštěvě dnešní Havany nesmíte opomenout navštívit národní galerii ("Museo de Bellas Artes"), balet ("Ballet Nacional de Cuba"), koncerty klasické a populární hudby. Mezi další zajímavosti patří: náměstí "Plaza de la Revolución", "Cabaret Tropicana", "Malecón" (promenáda) a "La Rampa" (moderní centrum). Obyvatelé jsou usměvaví, temperamentní a přátelští.

VIÑALES

Národní park „Valle de Viñales“ (cca 25 km na sever od Piňar del Rio) o rozloze 21 600 hektarů láká svými krásami návštěvníky z celého světa. Z rovinaté krajiny s červenou zeminou se pozvolna zvedají zelené porostlé zbytky prastarých vápencových horských masivů, které jsou zevnitř vyhlodány podzemními vodami a zvnějšku obroušeny erozí do zvláštních, zaoblených tvarů, **Mogotes**, kde roste řada endemických rostlinných druhů a žije mnoho ptáků. Hotový ráj pro milovníky přírody.

CAYO SANTA MARIA

Tento ostrůvek je součástí souostroví „Jardines del Rey“ při severním pobřeží Kuby. Zdejší ekosystém byl vyhlášen organizací UNESCO Rezervací biosféry. Tyto ostrovy jsou vyhledávaným turistickým střediskem díky překrásným bělostným plážím, jež jsou omývány křišťálově čistou tyrkysovou vodou Atlantského

oceánu. Hotelová zařízení se nachází na třech hlavních ostrovech: Cayo Santa Maria, Cayo Ensenachos a Cayo las Brujas. Krom nádherných pláží stojí za zmínku i vnitrozemí ostrovů pokryté mangrovníky a bujnou vegetací, která je domovem řady endemických živočichů a rostlin. Spatřit zde můžete třeba krásné růžové plameňáky, kormorány, leguány, jutía a celou řadu dalších ptáků (Tocororo – národní ptáček), měkkýšů a podmořských ryb a živočichů, jako například kapustňáka. Ostrovy spojuje s pevninou hráz „Pedraplen“ dlouhá 48 km, která byla vybudována v roce 1989 a spojuje většinu přilehlých ostrovů. Na Cayo Santa Maria se pohodlně dostanete též letecky z Havany. Krásné a klidné moře naleznete především na panenském ostrůvku „Cayo Ensenachos.“ Pláže Cayo Santa Maria čítají celkovou délku 13 km. Pro volný čas doporučujeme návštěvu místního delfinária, výlet z maríny na katamaránu za potápěním nad korálovým útesem anebo si lze zapůjčit u hotelu automobil a vydat se na výlet do kubánského středozemí. V takovém případě pak zavítejte do historického koloniálního města Remedios nebo 100 km vzdálené hlavní město celé provincie, „Santa Clara.“ Jako celodenní výlet pak neváhejte navštívit překrásný Trinidad na jižním pobřeží Kuby, vzdálený 200 Km. Na Cayo Santa Maria se nachází velmi kvalitní hotely citlivě zakomponované do okolní krajiny mezi zelenými palmami, tropickými rostlinami a tyrkysově modrým mořem.

TRINIDAD - SANCTI SPIRITUS

Centrální provincie Sancti Spíritus se pyšní privilegiem dvou z prvních sedmi měst založených na ostrově v 16. století prvním kubánským guvernérem Diegem Velázquezem de Cuéllar: Espíritu Santo a Santísima Trinidad.Obě byla založena v roce 1514 a jméno prvního z nich nese celá provincie. Jde o úrodné území, kde nalezneme jedno z nejvýznamnějších pohoří Sierra del Escambray a kde jsou též klidné a zároveň nejkrásnější karibské pláže okolo poloostrova Ancón. Ačkoliv samo hlavní město provincie nabízí řadu významných historických památek, je to bezpochyby Trinidad, právem nazývaný město-muzeum, kde se nachází jeden z nejúplnějších a nejlépe zachovaných koloniálních komplexů na americkém kontinentě, vyhlášený památkou UNESCO v roce 1988. Toto město zve k procházce po klidných dlážděných ulicích a početných náměstích, k objevování historie na každém kroku, pečlivě chráněné v půl tuctu muzeí nebo v rozsáhlých panských domech z 18. a 19. století s balustrádami, verandami a mřížemi z tepaného kovu a střechami z kreolských tašek, kde je cítit stejná atmosféra, jakou zažili cestovatelé již před staletími, například německý vědec Alexander de Humboldt.

Aktuální počasí

28 °C 28 °C

Informace o hotelu

Salonek	Výtah	Internetové připojení
Hotelové parkoviště	Plavecký bazén	Masáže
Tenis	Restaurace	Potápěčské centrum
Animace - dospělí	Směnárna	Diskotéka
Bar 24 hodin	Internet lobby	

Informace o pokoji

WC na pokoji	Koupelna na pokoji	Satelitní TV
Radiopřijímač	Minibar	Klimatizace
Fén	Terasa / Balkon	Trezor
Praní prádla	Služba buzení	

Zajímavá místa v okolí

Název	Vzdálenost od hotelu
HAVANA - LETIŠTĚ JOSE MARTI	13,3 km
VARADERO	119,2 km
VARADERO - GOLFOVÉ HŘIŠTĚ VCHOD	125,8 km
VINALES	139,6 km
LETIŠTĚ - JUAN VITALIO ACUŃA	188,7 km
CIEGO DE AVILA	403,5 km
MORON	407,4 km
LETIŠTĚ - IGNACIO AGRAMONTE	508,8 km
HOLGUIN	683,7 km
SANTIAGO DE CUBA	764,6 km