Casa Rosita *

Destinace: Kuba - Havana - casas particulares

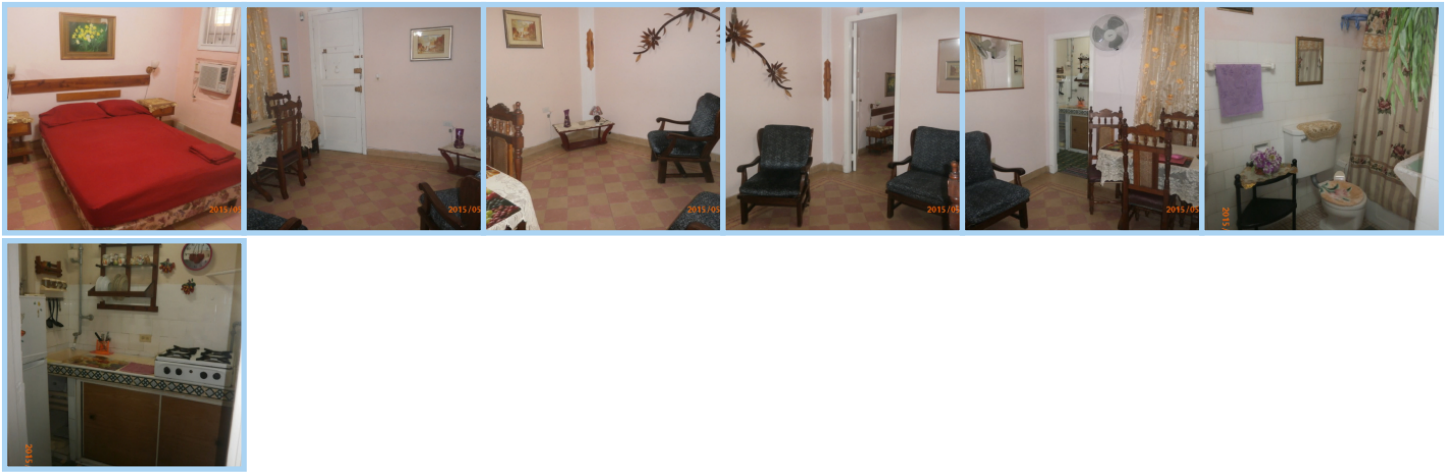

Jedná se o ubytování v soukromí, v privátních domech, obdoba našeho penzionu či „zimmer frei“. Pokoje zpravidla nabízí dvoulůžkovou postel, případně dvě samostatná lůžka, sociální zařízení se sprchou, v některých případech s vanou a ubytovaným klientům bývá k dispozici vybavená kuchyňka (obvykle společně sdílená s majiteli domu). Sociální zařízení může být umístěno v pokoji, výjimečně může být sdílené v objektu s ostatními spolubydlícími. Klimatizace, bezpečnostní trezory, TV nejsou běžnou výbavou pokojů. Obvykle je možné využít televize ve společných prostorách. Jelikož se jedná o ubytování v privátu, cestovní kancelář nenese zodpovědnost za problémy, které mohou nastat (čistota, hygiena – teplá voda, výpadky el. proudu, bezpečnost materiálních věcí), nicméně pracujeme výhradně s prověřeným ubytováním a na základě osobní znalosti majitelů domů. Casa Particular zajišťuje denní úklid veřejných prostor (úklid v pokoji se během pobytu neprovozuje) a stravování rovněž v ceně není zahrnuto. Přímo na místě lze po domluvě s majitelem domu zajistit snídaně, obvykle za doplatek 5 CUC / osoba / den. Přiložené fotografie u tohoto produktu jsou POUZE ILUSTRAČNÍ. Konkrétní dům, ve kterém bude ubytování zajištěno, bude sdělen až po příletu na Kubu.

Aktuální počasí

24 °C

28 °C

Informace o pokoji

WC na pokoji

Koupelna na pokoji

Klimatizace

Zajímavá místa v okolí

Název	Vzdálenost od hotelu
HAVANA - CENTRUM	2,9 km

HAVANA - MARINA HAMINGWAY	13,1 km
HAVANA - LETIŠTĚ JOSE MARTI	16,5 km