COPACABANA 3***/TUXPAN ****

Destinace: Kuba - KOMBINACE HAVANA/VARADERO

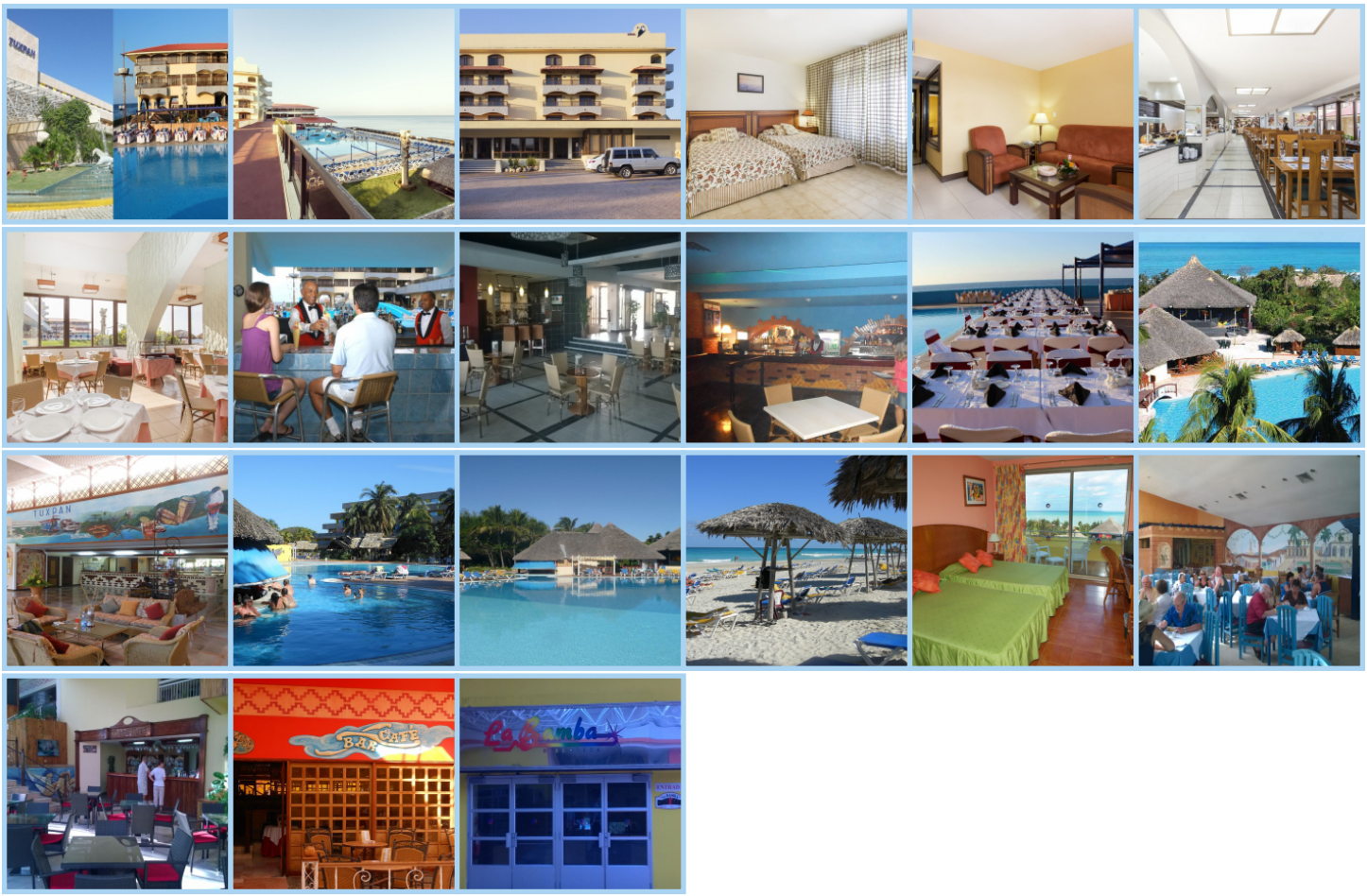

Hotel Be Live City Copacabana 3* (PRVNÍ 3 NOCI V HAVANĚ)

Tento hotel se nachází přímo u moře v rezidenční čtvrti „Miramar“ a skládá se z celkem 168 pokojů (z nichž 4 jsou vyšší kategorie – suites) se sociálním zařízením, klimatizací, trezorem, vysoušečem vlasů, satelitní TV a telefonem. Pro občerstvení hostů slouží dvě restaurace. Snídaně jsou podávány v bufetové restauraci „El Tucan“ a la carte restaurace „D´Porto“ nabízí italskou kuchyni. K občerstvení dále poslouží dva bary – lobby bar a bazénový snack bar „Caipirinha.“ Hotel disponuje Wi-Fi v lobby hotelu za poplatek, směnárnou, obchodem se suvenýry, prádelnou, krásným bazénem s přístupem do moře a tenisovým kurtem. Svým hostům nabízí večerní zábavní programy. V prostorách hotelu byla po dvaceti letech znovuotevřena slavná havanská diskotéka „Ipanema“, pro hotelové hosty zpřístupněna zdarma. V hotelu se rovněž nachází centrum potápění. Přímo od hotelu jezdí turistický autobus do centra města. Letiště je vzdáleno pouhých 20 km, věhlasný kabaret „Tropicana“ 5 km a "Acuario Nacional de Cuba" s delfináriem pouhých 200 m od hotelu. Copacabana je jedním z mála havanských hotelů s přímým přístupem do moře.

Hotel Be Live Experience Tuxpan 3* (ZBYTEK NOCÍ NA VARADERU)

Hotel Tuxpan byl otevřen roku 1991 a v roce 2001 prošel kompletní rekonstrukcí. Nachází se v blízkosti

písečné pláže (cca 50 m od hotelu), od které je oddělen tropickou zahradou plné kokosových palem. Všech 233 pokojů je klimatizovaných, s vlastním sociálním zařízením, fénem, trezorem, satelitní TV, telefonem a minibarem. Většina pokojů disponuje vlastním balkonem. (Hotel nedisponuje třílůžkovými pokoji, pro rodiny s dětmi však lze do pokoje přidat přistýlku). V rámci programu ALL INCLUSIVE lze využít stravování v bufetové restauraci „Cristal“ nebo v některé ze dvou specializovaných a la carte restaurací („El Rancho“ – mezinárodní kuchyně nebo „El Colibrí“ – místní kreolská strava). V areálu jsou k dispozici 4 bary, včetně pěkného baru „Delfin“ přímo na pláži nebo snack baru „El Colibri“ u bazénu, který je hotelových hostům k dispozici 24 hodin denně, příjemného „piano“ lobby baru, ovocného „Fruta“ baru u bazénu či kavárny v prvním patře. V rámci denních i večerních animačních programů zde nechybí aerobik, kurzy tance, kurzy potápění nebo salsy, hry - domino, šachy, bingo, šipky, plážové sporty, stolní tenis, tenisové kurty, živá hudba, každovečerní představení nebo diskotéka „La Bamba” (otevřena pouze v sobotu). Na hotelové pláži je možné využít širokou škálu vodních sportů, například šnorchlování, kajaky nebo projížďku na katamaránu. K dispozici pro rodiny s dětmi je miniklub pro děti od 4 do 10 let. Mezi hlavní budovou hotelu a pláží se nachází pěkný rozlehlý bazén (lehátka a slunečníky zdarma). V lobby hotelu jsou obchůdky se suvenýry, ale i zbožím denní potřeby, směnárna, prádelna, WIFI internet v lobby hotelu a u bazénu (za poplatek) a zdravotnická služba. Nedaleko od hotelu je zastávka autobusu, kterým se za poplatek 5 CUC lze po celý den pohybovat po Varaderu. Nedaleko od hotelu lze zapůjčit automobil či skútr na výlety po blízkém okolí.

Aktuální počasí

23 °C

27 °C

Informace o hotelu

Kavárna	Sekretářské služby	Dětský koutek
Výtah	Internetové připojení	Hotelové parkoviště
Parkoviště v dosahu	Plavecký bazén	Vířivá koupel
Masáže	Tenis	Pláž
Restaurace	Svatby	Vodní nemotorizované sporty
Animace - dospělí	Animace - děti	Prádelna
Směnárna	Diskotéka	Bar 24 hodin
Internet lobby		

Informace o pokoji

WC na pokoji	Koupelna na pokoji	TV
Satelitní TV	Radiopřijímač	Minibar
Klimatizace	Fén	Terasa / Balkon
Trezor	Pokojová služba	Praní prádla
Žehlení prádla	Služba buzení	

Zajímavá místa v okolí

Název	Vzdálenost od hotelu

VARADERO - GOLFOVÉ HŘIŠTĚ VCHOD	0,9 km
VARADERO - MEZINÁRODNÍ LETIŠTĚ	25,8 km
HAVANA - CENTRUM	115,0 km
HAVANA - MARINA HAMINGWAY	130,2 km
LETIŠTĚ - JUAN VITALIO ACUŃA	175,0 km
VINALES	260,8 km
CIEGO DE AVILA	292,5 km
PLAYA GUARDALAVACA	600,2 km
SANTIAGO DE CUBA	657,6 km